

MINISTERO DELLE FINANZE
DIREZIONE GENERALE DEL CATASTO E DEI SERVIZI TECNICI ERARIALI
NUOVO CATASTO EDILIZIO URBANO

(R. DECRETO-LEGGE 15 APRILE 1939-XVII, N. 652)

Planimetria dell'immobile situato nel Comune di Alamo Via Don Boselli 14/14
Ditta Meneghetti Anna Maria
Allegata alla dichiarazione presentata all'Ufficio (*) Tecnico Erariale di Savona
(*) Tecnico Erariale o del Comune

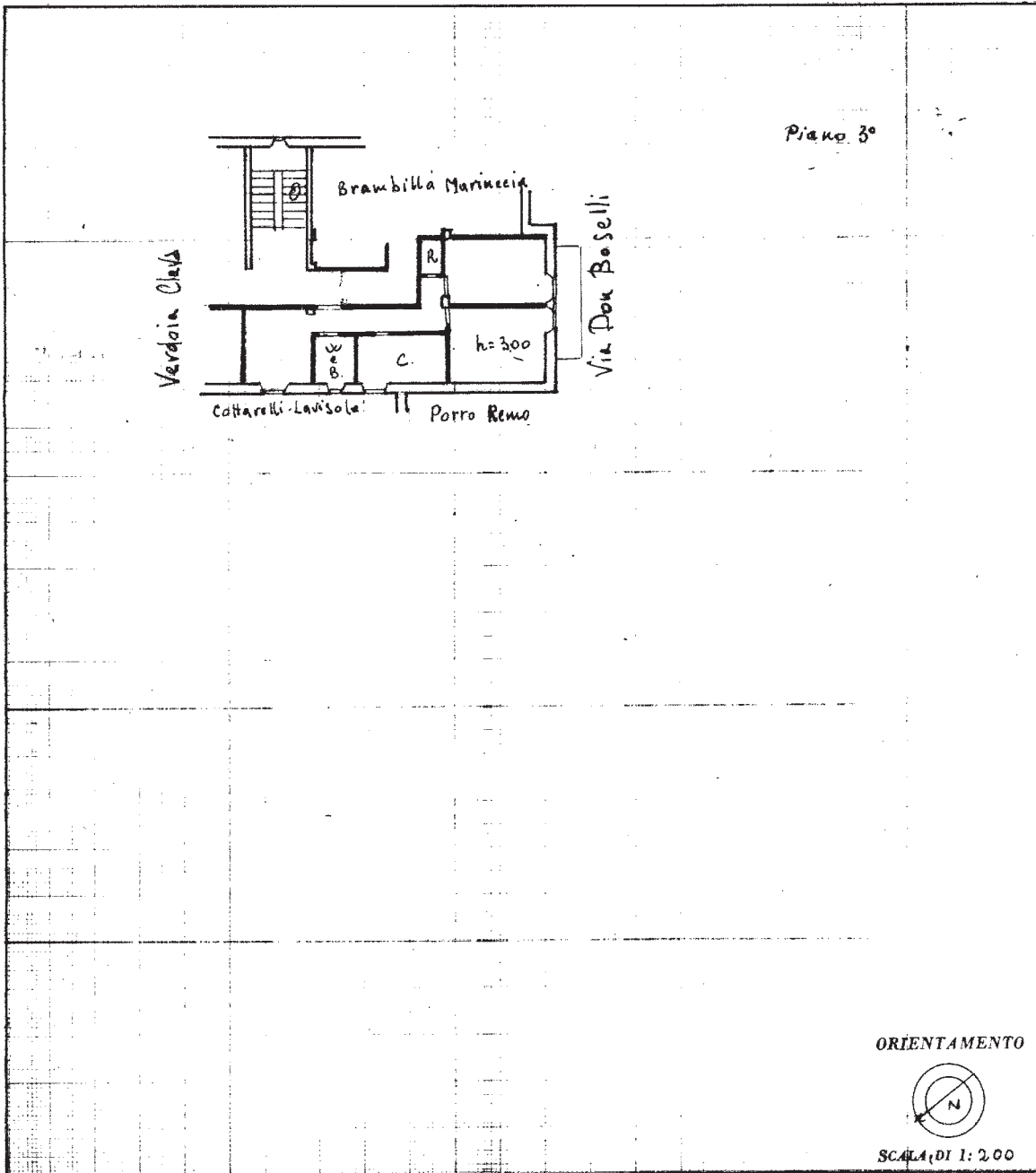

SPAZIO RISERVATO PER LE ANNOTAZIONI D'UFFICIO	
DATA	- 2 SET. 1953
PROT. N°	AB 050170

Compilata da: Leon. Fallico Dupolo
(Stato, nome e cognome del tecnico)

Iscritto all'Albo dei Geometri
della Provincia di Savona

DATA 24/5/12

Firma: Leon. Fallico Dupolo

Ultima planimetria in atti

Catasto dei Fabbricati - Situazione al 06/10/2020 - Comune di ALASSIO (A122) - < Foglio: 28 - Particella: 78 - Subalterno: 19 >
VIA BOSELLI DON GIOVANNI n. 14 piano: 3;